



Fiche Technique : Salle JOHN COLTRANE

2023

Contact :

Direction technique

Florian Derval

06-73-86-51-38

LD: 04-90-86-74-85

technique@chenenoir.fr

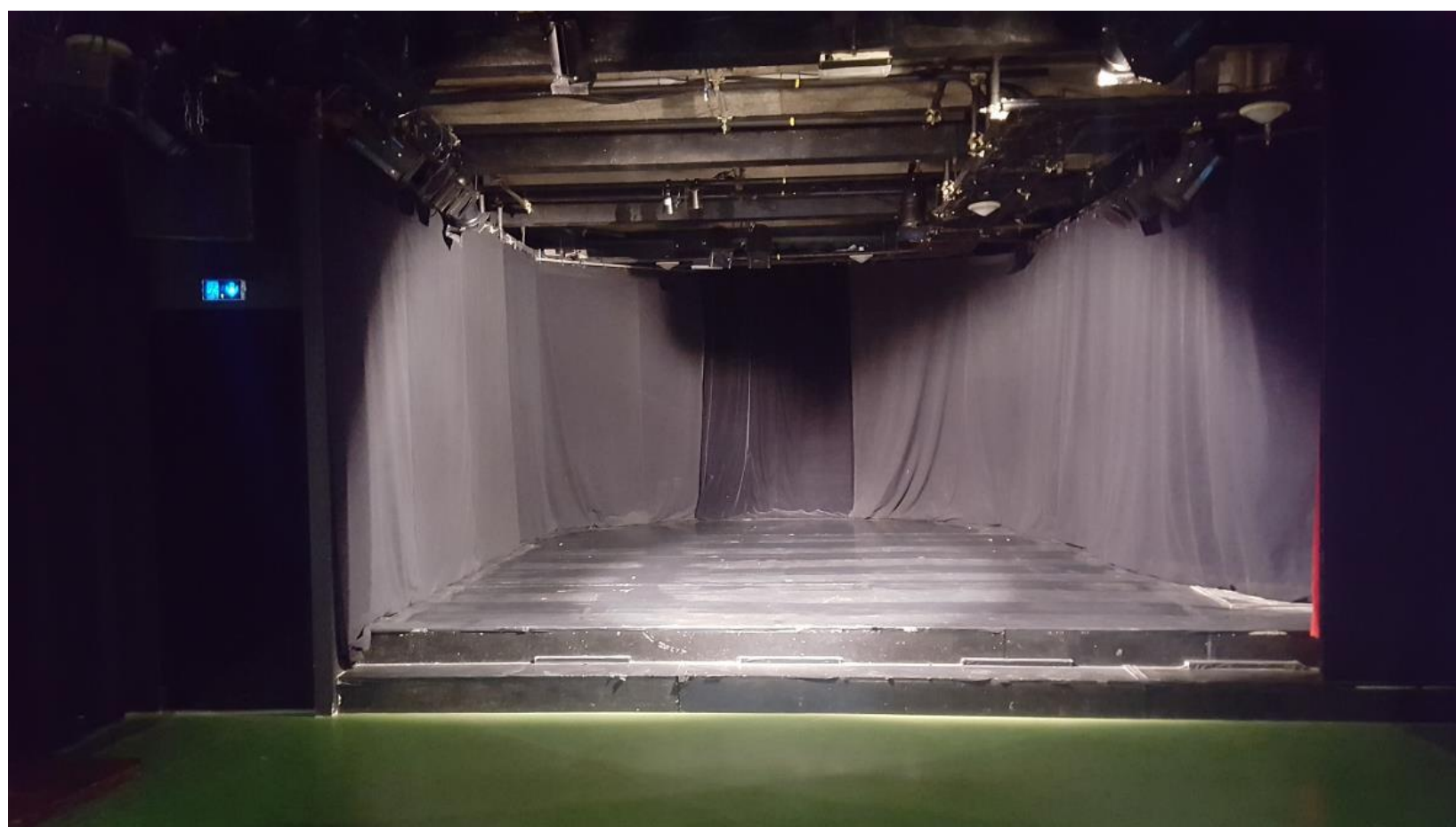

8 bis rue Sainte Catherine - 84000 Avignon

Tél : 04.90.86.58.11. Fax : 04.90.85.82.05.

E-mail : contact@chenenoir.fr - www.chenenoir.fr

Accès Camion :

Situé à Avignon intra-muros, le Théâtre du Chêne Noir n'est pas accessible pour un camion supérieur à 20M3. L'accès est cependant possible avec un petit camion dont le porte-à-faux arrière n'est pas trop important. L'accès se fait par la Porte de la ligne selon le plan ci-dessous.

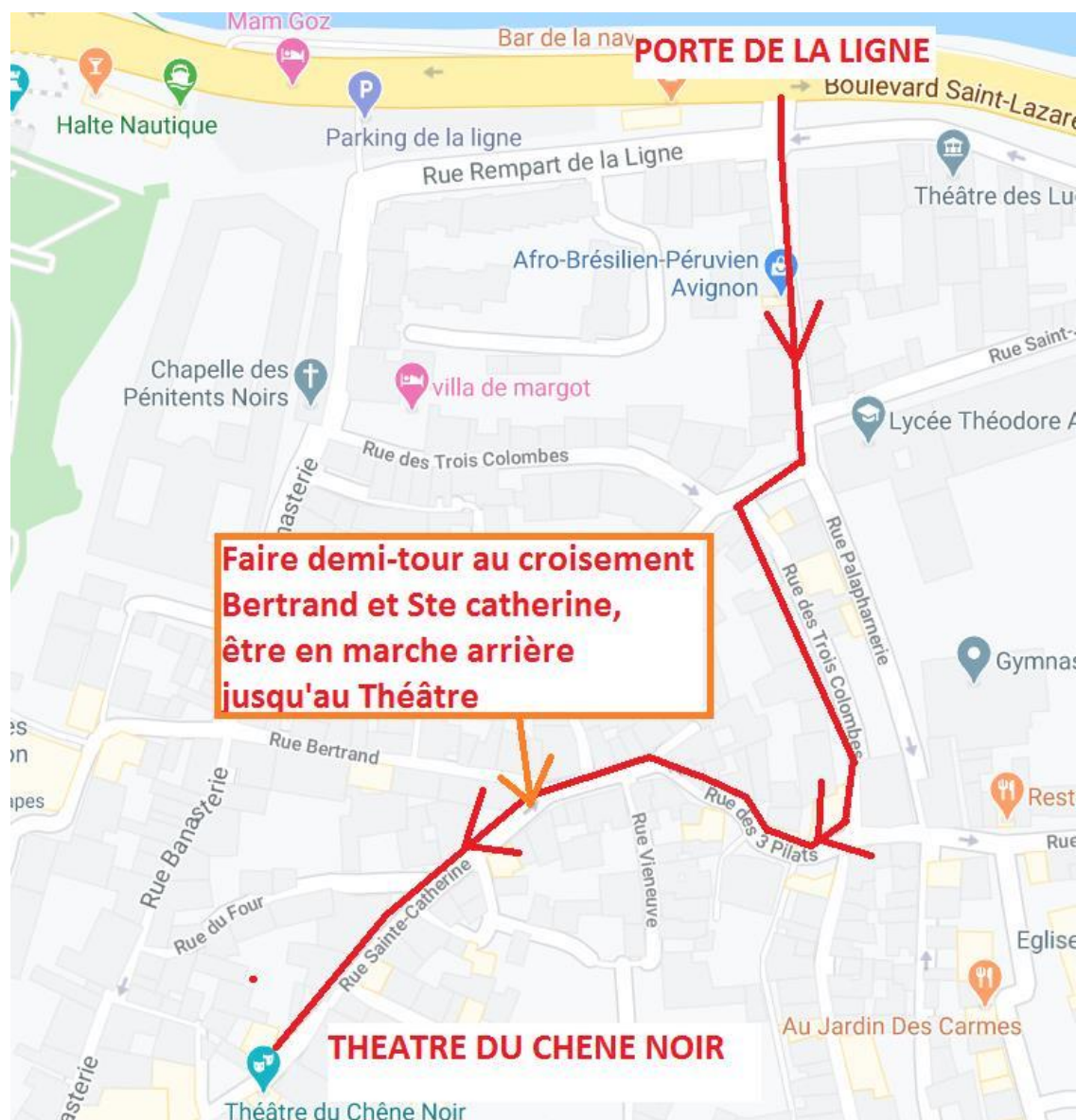

Accès des décors :

L'accès des décors se fait par la porte principale du théâtre, située 8 bis rue Sainte Catherine. Un escalier droit permet ensuite l'accès à la salle Léo Ferré. La salle John Coltrane est de plain-pied.



Place de déchargement du Camion

Plateau : 5m de largeur par 4.90 de profondeur avant resserrement.

Lumière :

- 1 console ADB Liberty
- 50 circuits de 2 Kw
- 15 PC 650W
- 15 PC 1KW
- 10 découpes courtes Levron
- 4 PAR 64
- 10 découpes ADB WARP

Son :

- 1 table de mixage Yamaha 01V 96
- 2 x 8XT LAcoustics
- 2VS1 APG
- 2 SUB 138S APG

Scène :

- sol noir (tapis de danse noir)
- pendrillonage noir à l'allemande
- fond noir
- rideau de scène rouge

Régie :

- la régie est ouverte, elle est située en fond de salle derrière le dernier rang.

Sécurité :

Tous les textiles et matériaux utilisés pour les décors doivent être de catégorie M1. Les certificats de ces matériaux devront être communiqués à l'avance au théâtre.

Toute utilisation d'artifices ou de flammes sur scène est interdite.

L'ensemble des locaux du théâtre est strictement non-fumeur

SALLE JOHN COLTRANE THEATRE DU CHENE NOIR

DIMENSIONS PLATEAU :

Ouverture cadre de scène 5m
 Profondeur avant resserement 4.9m

Perches plateau H = 315 cm
 Grill passe cable H = 280 cm
 Allemande Cour H = 295 cm
 Allemande Jardin H = 310 cm

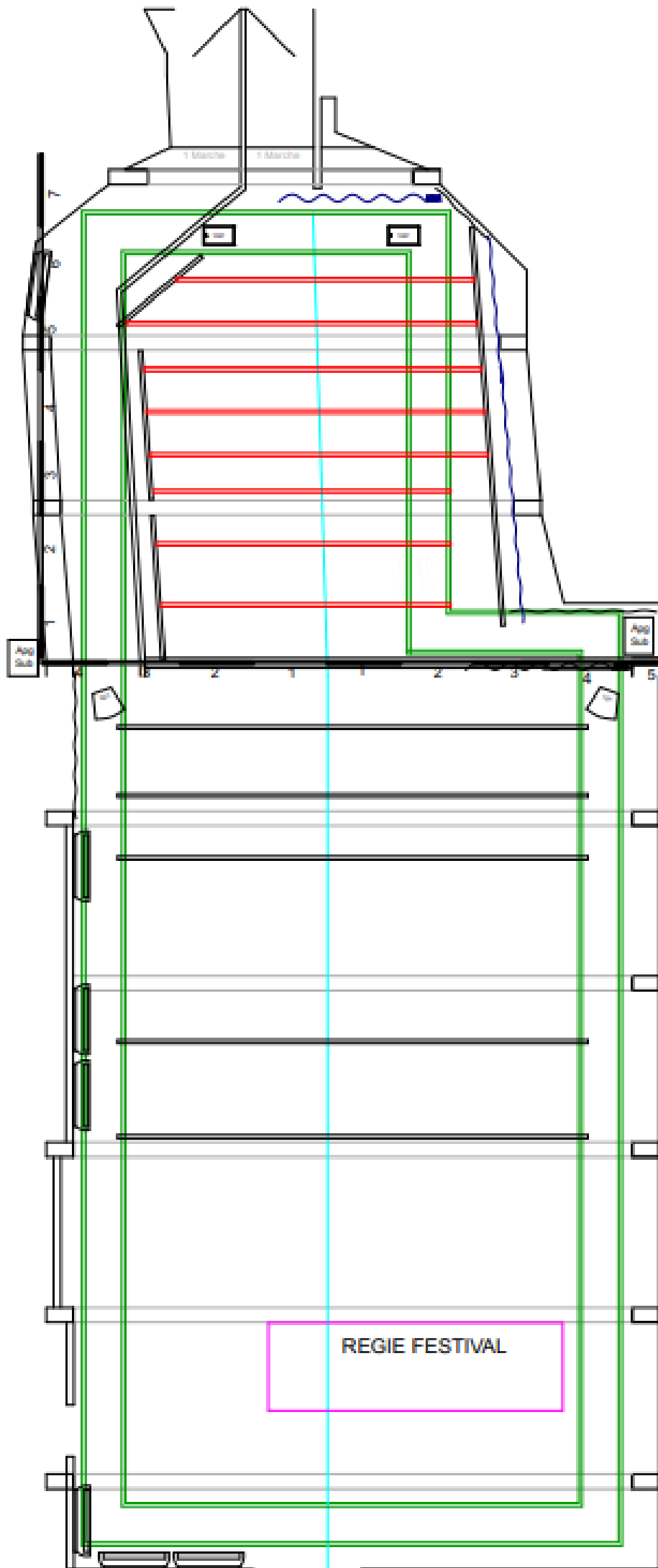

- P9 : 5 m 20
- P8 : 4 m 61
- P7 : 3 m 98
- P6 : 3 m 40
- P5 : 2 m 82
- P4 : 2 m 33
- P3 : 1m 60
- P2 : 0m 77
- P1 : Rideau rouge

- P1 : 0m67
- P2 : 1m60
- P3 : 2m45
- P4 : 3m95
- P5 : 4m95
- P6 : 6m25

Perches Salle H = 3m15 (rapport au plateau)

Echelle : 1/75°	ADB Warp x	PC 2kW	Rush Mh6	En bleu N° de gelatine ref LEE # : diffuseur Rosco	Directeur Technique Derval Florian : 06-73-86-51-38
Levron courte x	Fresnel 2kW x	Mac 350	En vert : Décor	Regisseur generale Gandon Guillaume : 07-83-32-42-81	Mail : technique@chenenoir.fr
Levron Longue x	PAR64 CP62 x	ALC4 ADB			
PC 1kW x	PAR64 CP61 x	Cyclodes 1kW			
	PAR64 CP60 x				
	PAR 38 6V-30W x				